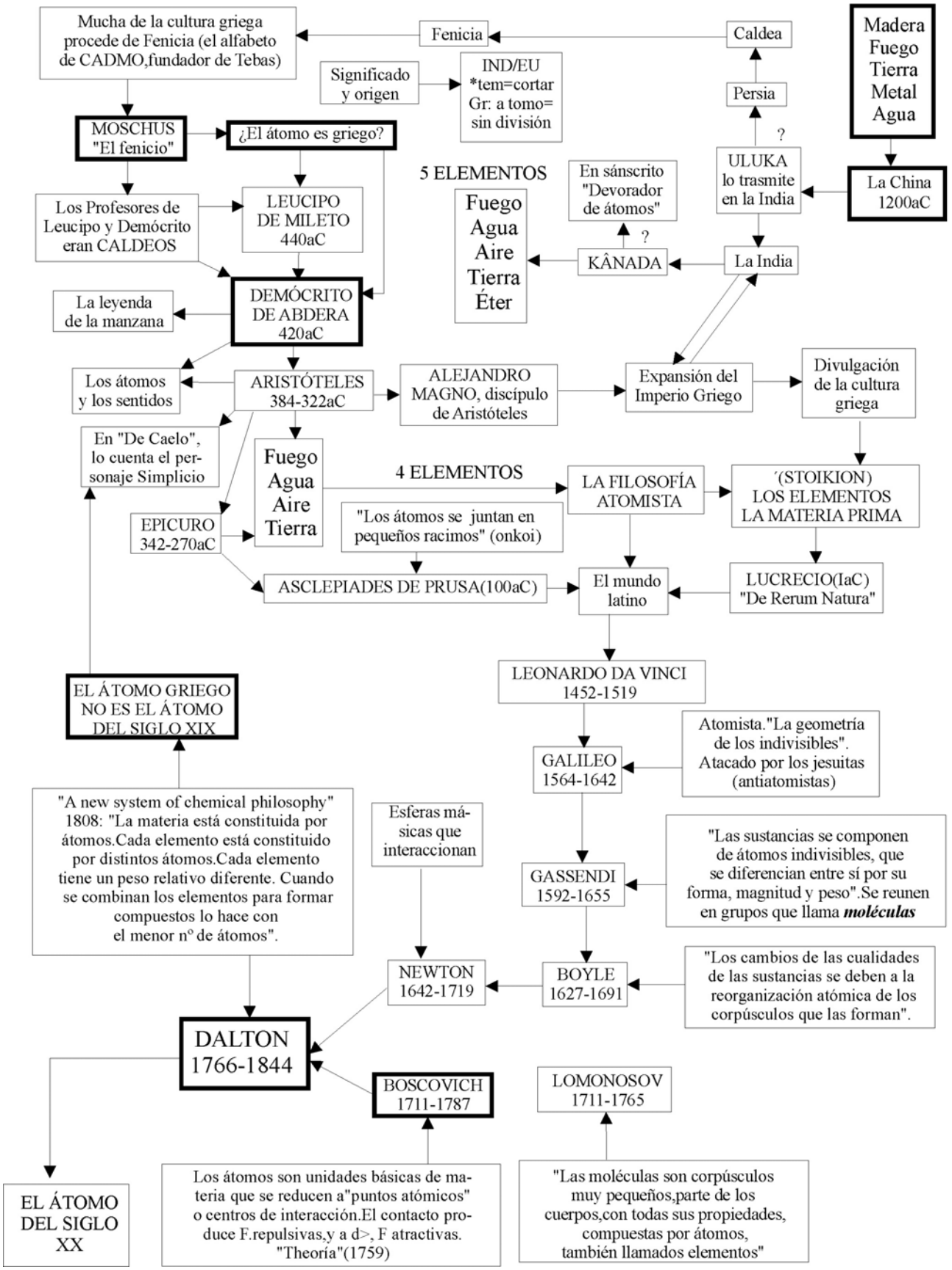EL ÁTOMO DESDE EL COMIENZO DE LOS TIEMPOS HASTA EL SIGLO XIX